

teoria e pratica: Dental -Trey
P.zza della Repubblica 22, 20124 Milano, per tutti gli incontri
e Fiumana di Predappio (Fo) data da definirsi

sessioni live:

Studio Associato Nanussi/Coraini

P. zza della Repubblica 32, 20124 Milano

segreteria organizzativa:

Sig.ra Barbara Stroppa

02/781924 - 02/36523566

info@coraini-nanussi.education

MONTE-ORE teorico-pratico: circa 30 ore di teoria (inclusa la visione di filmati), **circa 6 ore di visione di interventi e/o procedure cliniche in diretta, circa 18 ore di sessione pratiche.** Mattina teoria (visione di casi e di filmati in aula), pomeriggio pratica su pazienti filmati dal vivo, e su manichino, per un totale di 40 ore complessive di cui 10 di formazione interattiva.

Esercitazioni: i medici su denti estratti, seguendo l'operato del **Dottor Coraini** al microscopio operatorio, eseguiranno preparazioni protesiche totali (x corone) di vario tipo, prepareranno per la realizzazione di faccette, e per l'esecuzione di build-up adesivi post-endodontici (perni in fibra); eseguiranno preparazioni per intarsi (inlays, onlays, overlays, **Dottor Coraini-Professor Re**), ribaseranno e rifiniranno un provvisorio apprendendo la tecnica della riprofilazione marginale.

Il Professor Re tratterà una parte teorico-pratica sui restauri indiretti parziali e sulla cementazione adesiva in conservativa e in protesi fissa. Si eseguiranno cementazioni adesive LIVE in microscopia su campioni CAD-CAM trasparenti appositamente preparati.

Il Dottor Nanussi eseguirà esami strumentali live ai corsisti o ai loro pazienti (elettromiografia, pedana stabilometrica, kinesiografia), mostrerà l'ideale bilanciamento oclusale di un bite ed illustrerà in dettaglio l'esecuzione del "protocollo strumentale funzionale" adottato in gnatologia, protesi, ortodonzia, inclusi i nuovi strumenti di rilievo dell'arco facciale capaci di ricavare l'assiografia digitale.

Il Dottor Traviglia illustrerà casi multi-disciplinari in cui emergerà l'importanza dell'ortodonzia pre-protetica, e mostrerà nei casi estetici la pre-visualizzazione ottenibile impiegando l'approccio diagnostico del Digital Smile Design su piattaforma Apple e software Keynote 09. Spiegherà inoltre il protocollo dello Speed-Bleaching adottato dall'intero gruppo e pubblicato su IJED nel 2019.

Il Professor Di Pietro terrà una lezione che farà il punto sullo stato dell'arte in tema di posturologia e sulle relazioni fra il suo operato, quello dell'odontoiatra, l'osteopata, il fisioterapista, il medico dello sport.

Il Signor Vailati interverrà nella discussione dei casi estesi, portando il contributo dell'odontotecnico di oggi, avvezzo all'impiego delle più moderne tecnologie (DSD, CAD-CAM, mock-up...), senza tralasciare i cardini basilari del laboratorio di livello, quali ceratura diagnostica, settaggio degli articolatori e loro importanza, cross mounting dei modelli, funzionalizzazione del provvisorio e traduzione del corretto progetto protesico dal provvisorio al definitivo.



Le sessioni funzionali svolte dal Dott. Nanussi sono aperte alla partecipazione di osteopati, fisioterapisti e posturologi, e avranno lo scopo di rispondere alle seguenti domande: quando è logico aspettarsi l'invio di un paziente da parte del posturologo, dell'osteopata o del fisioterapista, o ancora da parte del medico dello sport? Quando invece è consigliabile che sia il protesista o lo gnatologo a riferire il paziente ad una di queste figure professionali?

Interverrà in questo ambito il Professor Ernesto Di Pietro, docente presso l'Università di Lugano, esperto internazionale di posturologia e sulla colonna vertebrale.

A tali parti è riservato un prezzo ridotto (500,00 € + IVA) e non daranno diritto all'ottenimento di crediti ECM qualora previsti. Le sole sessioni funzionali, allo stesso prezzo ridotto, saranno aperte anche agli odontoiatri interessati. Ogni corsista può, al momento dell'iscrizione, indicare il proprio posturologo, osteopata o fisioterapista di riferimento, la cui partecipazione alle sessioni dedicate sarà in tal caso gratuita.

POSSIBILITA' PER TUTTE LE DATE DI PARTECIPARE SOLO AD ALCUNE GIORNATE E AI SINGLI MODULI PREVISTI.

E IN PIU': 2 CORSI NEL CORSO!

ULTIMI 2 MODULI TEORICI E PRATICI SULL'ALLUNGAMENTO DI CORONA CLINICA E SUGLI IMPIANTI (FEBBRAIO E MARZO), CON TEORIA E PRATICA SU MODELLO ANIMALE, E POSSIBILITA' DI OPERARE IL PROPRIO PAZIENTE NELLO STUDIO NANUSSI-CORAINI, COSI' COME PREVISTO PER OGNI ALTRO ARGOMENTO DEL CORSO.

Per ogni informazione contattare la segreteria organizzativa:

Sig. ra Barbara Stroppa,

tel. 02/781924 - 02/36523566

e-mail: info@coraini-nanussi.education

Costo del corso: € 4.500,00 + IVA

CORSO TEORICO-PRATICO

FULL- IMMERSION IN PROTESI FISSA

IL DENTE NATURALE,
L'ELEMENTO IMPLANTO-PROTESICO,
LE FACCETTE, LA FUNZIONE

Dr. Cristian Coraini
Dr. Alessandro Nanussi



**13-14 marzo, 17-18 aprile,
15 16 maggio,
12-13 giugno, 10-11-12 luglio,
11-12 settembre, 16-17 ottobre 2023**

Co-relatori:

Prof. Dino Re, Dott. Alessandro Traviglia, Sig. Luca Vailati

Tutor/aiuto:

Dr. Pasquale Paone

Special Guests:

Prof. Ernesto Di Pietro



muco-gengivale



pre-protetica

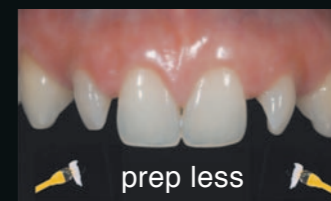

prep less

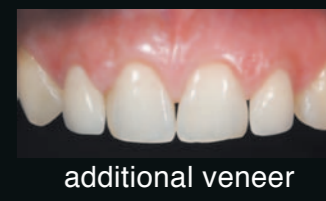

additional veneer



finitura orizzontale



finitura verticale

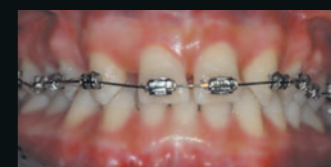

ortodonzia pre-implantare

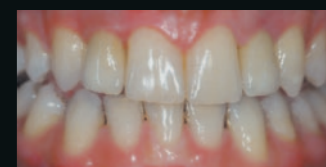

rifinitura e controllo al microscopio operatorio



cementazione adesiva



coping del provv. impl.

Cristian Coraini



Qualifica e Diploma di Odontotecnico a Milano nel 1990 e 1991. Laurea a pieni voti con lode in Odontoiatria e Protesi Dentaria a Milano nel 1996. International Certificate Post-graduate in Implanto-Protesi ed Esthetic Dentistry presso la New York University (2003-2005). Dal 1998 ad oggi, frequentatore, borsista e libero professionista presso vari reparti dell'Istituto Stomatologico Italiano di Milano, ove dal 2012 è Responsabile del reparto Multi-Funzionale e Protesi CAD-CAM. Nel maggio 1998 vincitore agli "Amici di Brugg" del premio UTET "Il caso clinico che non dimenticheremo mai", e nel settembre 2013 del premio internazionale sull'occlusione al 15° ICP World-Congress insieme al Prof. Alessandro Nanussi ed all'odontotecnico Sig. Luca Vailati. Socio attivo della Società Italiana di Endodonzia (SIE), già socio attivo dell'Accademia Italiana di Odontoiatria Microscopica (AIOM) nella quale ha ricoperto svariati ruoli sino al 2018 (membro del Consiglio Direttivo e Segretario Culturale nel biennio 2014-2016, nel biennio 2016-2018 e stato Segretario nazionale), socio attivo dell'Associazione Italiana di Gnatologia e dolore-oro-facciale (AIGeDo). Nella SIE: membro del comitato di lettura de "Il Giornale Italiano di Endodonzia", Segretario regionale lombardo (2011-2014), coordinatore delle sezioni regionali (2016-2017), dal novembre 2018 ad oggi, membro del Consiglio Direttivo prima come Tesoriere, poi come Segretario nazionale, attualmente come vice-Presidente. Autore di 60 pubblicazioni su riviste nazionali ed internazionali (anche impattate), e di altrettante comunicazioni scientifiche e relazioni in contesti nazionali ed esteri, fra cui la New York University, la Tuft University di Boston, la Academy of Laser Dentistry, la British Academy of Implant and Restorative Dentistry. Co-Autore della monografia "Progressi in Odontoiatria", AAVV (UTET Ed., 1999), Co-Autore del testo "Tecniche di sutura in chirurgia orale", di S.Siervo e L.Lorenzini (Quintessence International Publishing 2007), revisore dell'edizione internazionale del testo "Estetica e Precisione" di Massironi D., Pascetta R., Romeo G. (Quintessence International Publishing, 2007), Co-Autore della rivisitazione delle Tavole Anatomiche di Hess (Edi-Ermes, Testo-Atlante di Anatomia Endodontica, 2011) autore di un capitolo nella revisione de "Il Manuale di Endodonzia" (ed. Edra, 2020), autore di un capitolo protesico del libro "Taglio e Forma" (Komet-Book, EDRA ed., 2021). Docente ad invito presso vari Atenei universitari italiani, dal 2016 sino al 2020 e Professore a c. in Protesi, Dipartimento di Scienze Biomediche Chirurgiche e Dentali, Discipline Odontostomatologiche II, Università degli Studi di Milano.

Nel 2018 componente del Comitato Scientifico del Provider CIC (Comitato Inter-Societario di Coordinamento delle Società Scientifiche accreditate dal Ministero della Salute) in rappresentanza dell'ACCADEMIA ITALIANA DI ODONTOIATRIA MICROSCOPICA (AIOM), dal febbraio 2020 rappresentante effettivo nel CIC per la SIE (Società Italiana di Endodonzia). Dal Maggio 2018 membro del Comitato Scientifico ANDI - Sezione Provinciale Milano Lodi Monza Brianza, Socio Fondatore della IAID (International Academy of Innovative Dentistry). Dal settembre 2021, membro del Consiglio Direttivo di A.S.S.O. (Associazione Società Scientifiche Odontoiatriche, AIC, SidP, IAO, AIE, SIE) in qualità di tesoriere.

Libero professionista in Milano, titolare dello studio Associato SkySmile insieme al Prof. A. Nanussi. Campi di applicazione: endodonzia, chirurgia orale, perio-implanto-protesi, odontoiatria estetica, micro-dentistry, odontoiatria multi-disciplinare.

Alessandro Nanussi



Laureato in Odontoiatria e Protesi dentaria nel 1993, perfezionato in Odontoiatria dello Sport nel 2008, Presidente della Società Italiana di Odontoiatria dello Sport nel biennio 2008/2009. Responsabile Culturale ed Incoming-President dell'Associazione Italiana di Gnatologia. Libero professionista a Milano, presso lo Studio Skysmile, associato con il Dott. Cristian Coraini. Referente del Servizio di Odontostomatologia dello Sport e Biomeccanica cranio- mandibolare presso l'Istituto Stomatologico Italiano di Milano. Presso l'Università di Milano-Bicocca è professore a contratto di analisi statistica di dati epidemiologici, docente di Odontoiatria dello Sport, responsabile dell'internato di gnatologia, insegnante e Tutor al Master di ortodonzia e gnatologia, e al Master di osteopatia, in collaborazione con ICOM-Osteopathic Institute. Presso l'Università di Chieti-Pescara, è docente di gnatologia e analisi strumentali nell'annuale Corso di Perfezionamento di Odontoiatria dello Sport. Al SOMA Osteopathic Institute di Milano, è docente responsabile del corso di odontoiatria clinica, e nel corso post-graduate in Disfunzioni temporo-mandibolari. Applicando i risultati della ricerca nel contesto della pratica odontoiatrica quotidiana, si è sempre dedicato allo studio e alla sperimentazione delle valutazioni strumentali sullo sportivo professionista e sul paziente disfunzionale, con particolare riguardo agli aspetti gnatologici e protesici, e per l'ottimizzazione delle prestazioni sportive, in collaborazione con neurologi, fisiatra, osteopati, fisioterapisti, medici dello sport, sviluppando l'approccio diagnostico e terapeutico in senso inter-specialistico.

Relatore in corsi e congressi in Italia e all'estero, è autore di numerose pubblicazioni, co-autore del testo "Odontoiatria e Sport", edito da Edi-Ermes, vincitore con il Dott. Cristian Coraini e il Sig. Luca Vailati del Premio Internazionale sull'occlusione, al 15° ICP World-Congress di Torino del 2013.

Ha avuto un ruolo attivo ai Giochi Paralimpici Invernali di Torino 2006 e in diverse edizioni del Giro d'Italia di ciclismo

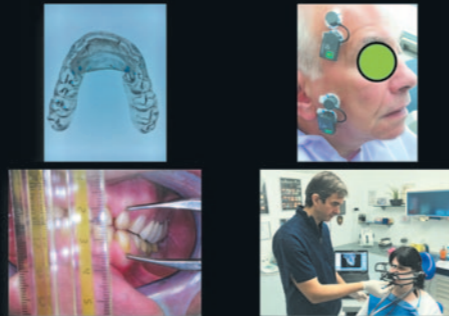

Dino Re

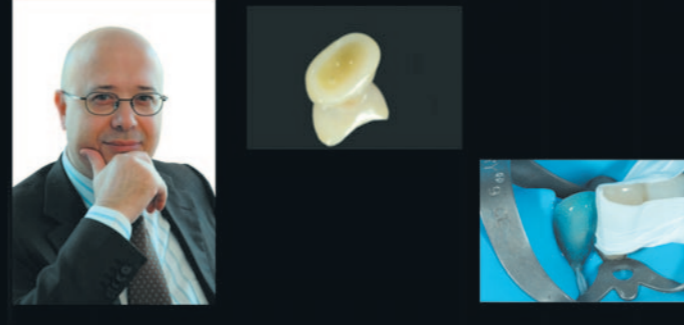

Si è laureato in Medicina e Chirurgia presso l'Università degli Studi di Milano nel 1984, si è specializzato nello stesso Ateneo in Odontostomatologia nel 1987 e in Ortognatodonzia nel 1991. Dal 1996 ricopre la carica di Ricercatore presso la Facoltà di Medicina e Chirurgia dell'Università degli Studi di Milano. In questa sede svolge la propria attività didattica e di ricerca ed è titolare dell'insegnamento di Pedodonzia, Polo centrale, per il corso di Laurea in Odontoiatria e Protesi Dentaria dell'Università degli studi di Milano negli A.A. 1999/2000 e 2000/2001.

Dall'anno accademico 2001/2002 è titolare dell'insegnamento di protesi dentaria III, Polo centrale, per il corso di Laurea in Odontoiatria e Protesi Dentaria dell'Università degli Studi di Milano, presso l'Istituto di Clinica Odontoiatrica e Stomatologica degli Istituti clinici di perfezionamento di Milano.

Dall'anno accademico 2001/2002 è docente del corso di Laurea per Igieniste dentali. Dall'anno accademico 2001/2002 è titolare dell'insegnamento di Riabilitazione orale III, Polo centrale, per il corso di Laurea in Odontoiatria e Protesi Dentaria dell'Università degli studi di Milano, presso l'Istituto di Clinica Odontoiatrica e Stomatologica degli Istituti clinici di perfezionamento di Milano. E' socio delle seguenti Società Scientifiche: AAE (American Association of Endodontists), ESE (European Society of Endodontic), SIE (Società Italiana di Endodonzia), SIDOC (Società Italiana di Odontoiatria Conservatrice), IADR (International Association of Dental Research), IADT (International Association of Dental Traumatology). E' socio attivo della Società Italiana di Endodonzia (S.I.E.). Dal 1998 è membro del comitato scientifico della rivista il "Dentista Moderno". E' autore di oltre 190 pubblicazioni scientifiche e relatore a numerosi corsi e congressi in campo nazionale ed internazionale. La sua attività di ricerca riguarda prevalentemente l'odontoiatria restauratrice e adesiva, la protesi, l'endodonzia e la traumatologia. Nel 2004, 2007, 2011 è stato Direttore scientifico della rivista "Il Dentista Moderno". Dal Novembre 2011 è Direttore del reparto Universitario di Riabilitazione Orale dell'Istituto Stomatologico Italiano di Milano.

Luca Vailati

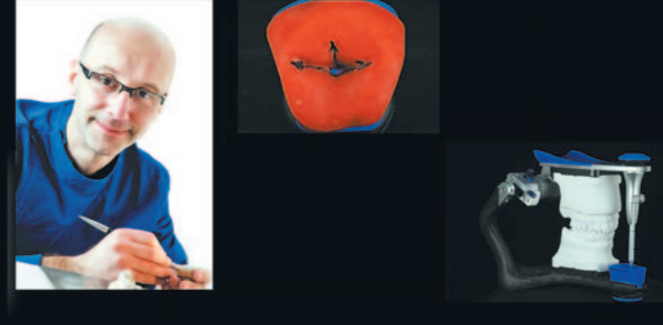

Diploma di maturità professionale odontotecnica conseguito nel 1983 presso l'Istituto professionale di Stato per l'Industria e l'Artigianato di Vercelli. Dal 1983 al 1991 collabora con il padre presso il suo laboratorio, e frequenta in questo periodo svariati corsi di diversi professionisti italiani e stranieri. Dal 2001 è titolare del laboratorio odontotecnico che reca il suo nome. Dal 2003 partecipa in qualità di relatore ai corsi teorico-pratici di protesi fissa del Dott. Stefano Gracis.

Nel settembre 2013 vincitore del premio internazionale sull'occlusione al 15° ICP World-Congress di Torino insieme ai Dottori Coraini e Nanussi. Campi di specializzazione: nel corso degli anni ha maturato una notevole esperienza in ogni tipologia di metodica lavorativa inerente la protesi fissa e rimovibile, con particolare interesse per la metallo-ceramica, le ceramiche integrali e la protesi implantare, nonché nelle fasi di pianificazione dei casi complessi. Tiene corsi e conferenze in ambito nazionale. Il Dottor Coraini si avvale della sua collaborazione nell'attività privata in casi di riabilitazioni estese o di particolare rilevanza estetica.

Alessandro Traviglia

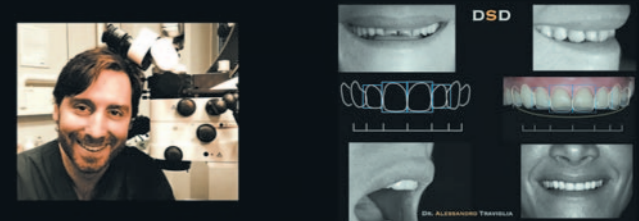

Laureato a pieni voti in Odontoiatria e protesi dentaria a Ferrara nel 1997, socio attivo dell'AIOM dal 2016 e dal 2017 membro della commissione culturale. I campi clinici che copre prevalentemente sono la microscopia endodontica, la conservativa diretta ed indiretta, incluse le tecniche CAD-CAM (CEREC-3 a seguire), la protesi fissa estetica e l'implanto-protesi, l'ortodonzia fine a se stessa e pre-protesica tradizionale, linguale e mediante allineatori in casi multi-disciplinari dell'adulto. Membro del Massironi Study Club, DSD Certified Member. Libero professionista a Milano e Varese, collabora da anni con il Dottor Coraini nel trattamento congiunto di casi estesi. Ideatore della Tecnica dello Speed Bleaching pubblicata dal gruppo su IJED nel 2019